

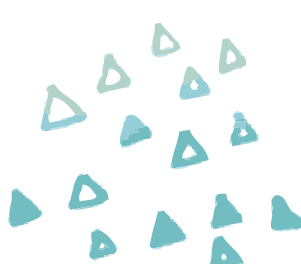

こんにちは、いたばし社協です

My Town



vol. 134

令和7年1月1日発行

いたばし社協だより

社会福祉法人 板橋区社会福祉協議会

〒173-0004 板橋区板橋二丁目65番6号 板橋区情報処理センター内

開所時間／月～金（祝・年末年始休）9時～17時

TEL: 03-3964-0235 (代表) FAX: 03-3964-0245

Email: info@itabashishakyo.jp

HP: https://www.itabashishakyo.jp/

いたばし社協

※各イベントにご参加の際、
配慮が必要な方はお申し出ください。

公式 X
はじめました

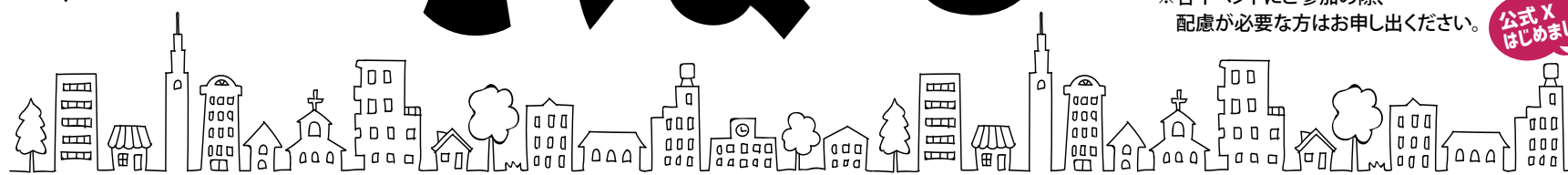

謹賀新年

2025

いたばし社協キャラクター

とろろちゃん
& ぽちこ



R6
社協70周年

R5
地域つながり隊
推進事業開始

S29

任意団体として
板橋区社会福祉
協議会創立

S40

厚生大臣から
社会福祉法人の
設立許可を受ける

S41

社協だより
創刊

現在は
4代目



～いたばし社協は
創立70周年を迎えました～

H28

社協の常設拠点
「さーどふれいす@
まもりん坊ハウス」
開設

H23

「こころちゃん」
誕生

H7 初代

板橋区地域福祉
活動計画
「いたばし福祉の森 21」
策定

R2

新型
コロナウイルス
特例貸付
特設窓口設置

R2

「食」からつながる
応援プロジェクト
食品配付会開始

R2

いたばし地域
支え合い
サミット開催
「あなたにちょうどいい」
採択

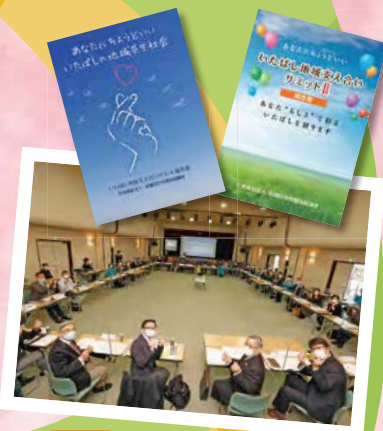

いたばし社協キャラクター

とろろちゃん

年頭のご挨拶



社会福祉法人
板橋区社会福祉協議会
会長 相田 義正

謹んで新春の
ご挨拶を申し上げます

あけましておめでとうございます。
皆さまにおかれましては健やかに新春を迎えられたこととお慶び申し上げます。
板橋社協創立70周年を迎えた昨年は、能登半島地震にはじまり9月の記録的豪雨と頻発する自然災害によって災害への意識がさらに高まった一年でございました。70周年を記念して実施した第16回いたばし社会福祉大会には、大変多くのご参加をいただくことができ、「災害に強い本当のまちづくり」をテーマに「板橋だからできるまちづくり」を自分事として考えていただく貴重な機会となったものと存じます。
震災発生から二年、今なお厳しい状況に置かれている方々に心よりお見舞い申し上げるとともに、私たちはこの教訓を生かし、いつか起こるであろう大災害への備えとして今できることを皆さまとともに真剣に考え、誰もが支え合い、安心して暮らすことのできる地域社会の実現に向け邁進してまいります。
本年も変わらぬご支援、ご鞭撻を賜りますようお願い申し上げますとともに、この一年が皆さまにとって良い年となるよう祈念し、新年のご挨拶とさせていただきます。

～想いをカタチに70年～

第16回

いたばし社協創立70周年記念

いたばし社会福祉大会

令和6年11月13日(水)、板橋区立文化会館にて第16回いたばし社会福祉大会を開催しました。



式典



SDGs いたばしカラフル祭



記念講演「災害に強い本当のまちづくり」
オフィス園崎 代表 園崎秀治氏

能登半島震災の状況報告をふまえて、板橋だからできるまちづくりについて考えました。



トークセッションの様子



販売・展示



支え合い会議展示



創立70周年記念展示



災害ボランティア展示



福祉の森カラフルマーケット

(自主生産品販売と絵画展示)

福祉功労者や福祉施設の永年勤続者など、日頃から福祉に携わる方々に、板橋区長より表彰状を贈呈しました。

コーラス

合唱団「コール
民生いたばし」
による合唱



板橋区社会福祉協議会では、社会福祉関係者の皆さまに、日頃の地域福祉活動への感謝の気持ちを表すとともに、地域の皆さまに積極的な福祉活動への理解と参加を呼び掛けるため、板橋区、板橋区町会連合会、板橋区民生・児童委員協議会との共催でいたばし社会福祉大会を開催しています。

経営企画係 ☎ 3964-0235

詳細はこちらの二次元コードから▶



第3回

～これからの“私たち”の話をしよう～

「“私たち”と進める地域づくり

～支え合い会議からはじめる地域活動～」

「やりたい」を「できる」に変える

助け合い・支え合いの地域づくりセミナー

地域共生社会は、地域住民をはじめ多様な主体が世代や分野の壁を越えてつながり、誰もが支え合う地域をめざすものです。

支え合い会議(第2層協議体)は、区内全18地域に設置され、地域住民や専門職からなる多様なメンバーがアイデアを持ち寄り、地域の様々な課題の解決に向けた活動を展開しています。あなたのできることを、“私たち”と一緒に考えてみませんか。地域で活躍する地域住民そして様々な企業・団体の皆さまのご参加をお待ちしています。

第1部

講演

講師 日本社会事業大学 社会福祉学部
福祉計画学科 教授
菱沼 幹男(ひしぬま みきお)氏

第2部

実践報告

・支え合い会議 清水
「多様な主体の参画による地域づくり」
・支え合い会議 志村
「災害時にも強い地域をめざして」

問合

地域共生推進係 ☎ 3964-0236



申込不要
入場無料

日時 令和7年3月4日(火) 14時～16時
場所 板橋区立文化会館 大ホール
(大山東町51-1)

対象 支え合い活動に興味・関心のある方
申込 不要 ※当日、会場までお越しください。

わたしのまちの社会福祉法人



施設: 社会福祉法人わかたけ会 わかたけ保育園 住所: 仲町45-4
Instagram: @wakatake_hoikuen 問合: 3972-4529またはQRコードから▶

わかたけ保育園は、東上線中板橋駅から徒歩5分ほどの場所にある認可保育所です。2024年11月現在、0歳児から5歳児まで、計80名の園児を保育しております。創立60周年を迎えた昨年は、園舎の建替えを行い、2代目の新園舎となりました。

「健康でのびのびとたくましい子ども」「友達と仲良く遊べる子ども」を保育目標に、乳児保育にも力を入れており、幼少期から体を動かすことを重視した保育を行っています。

毎年10月に開催している運動会では、およそ3mの高さの竹ののぼり棒にチャレンジするという伝統種目があります。昨年は弥生小学校

の校庭で行い、天気にも恵まれ、園児たちは元気いっぱい体を動かしました。

子どもは大人に「愛される」存在であり、子どもの心身の健全な成長のために、親だけではなく子どもに関わるすべての大人から愛情をもって接することが大切だと考えています。

今後も地域に根差した福祉事業を行いながら、広く社会福祉に寄与した事業を行っていきたくと考えています。



地域福祉コーディネーター モデル配置事業活動報告会

地域福祉コーディネーター（地域つながりづくり推進員）は、暮らしの中で起こる困りごとや地域で気になることを、地域の皆さまや専門職等とともに考え、連携・協働しながら課題の改善・解決に取り組んでいます。仲蓮根会館を拠点に志村坂上、蓮根、舟渡のモデル地区で活動中です。地域の皆さまに令和5年度の取り組みをご報告します。どなたでもご参加ください。

日時 令和7年1月30日（木）14時～15時45分
会場 蓮根ロータスホール レクホール（坂下3-10 G-214）
対象 区内在住・在勤の方
定員 70名（申込順）
締切 1月15日（水）

仲蓮根会館（蓮根2-21-10）で
毎週火・木曜日に出張相談を
行っています。



申込・問合せ 地域つながり隊推進係 ☎ 6905-7877

世帯の自立を支援するための貸付制度 生活福祉資金のご案内

「生活福祉資金貸付制度」は、所得の少ない世帯、障がい者や介護を要する高齢者のいる世帯に対して、資金の貸付と必要な相談支援を行うことにより、その世帯の生活の安定と経済的自立を図ることを目的とする社会福祉制度です。

教育支援資金	低所得世帯に対して、高校や大学、専門学校等への進学や修学を支援し、世帯の将来的な自立につなげることを目的とした貸付
不動産担保型生活資金	現在居住している自己所有の不動産を担保として不足する生活費を貸付 ※65歳以上の高齢者世帯のみ
福祉資金福祉費	出産、葬祭、福祉用具の購入に必要な費用など日常生活上で一時的に必要な経費の貸付
緊急小口資金	医療費や介護費の支払いにより不足した臨時の生活費や、就職した際に初任給が支給開始されるまでの生活費が必要な世帯への貸付（10万円以内）
総合支援資金	失業等により貧困する世帯に対し、就職活動をする間の生活費を貸付

※優先される公的な制度があり、制度により併用の可否が異なります。
※各種条件があります。申請後に東京都社会福祉協議会による審査があります。

詳細はこちら

問合せ 福祉資金係 ☎ 3964-0556

9時～17時
※社協開所日



サポートめくもり 協力会員募集中！

資格・
経験不問！

地域には、あなたの力を必要としている方がいます！

サポートめくもりとは 地域の皆さまの参加と協力による支え合い活動です。サポートめくもりでは、活動に協力していただける方を募集しています。まずは、協力会員募集説明会へのご参加をお待ちしています！（事前申込制）

日程1 令和7年1月24日（金）14時～15時30分

場所 成増アクトホール 第1洋室（成増3-11-3）

日程2 令和7年2月21日（金）14時～15時30分

場所 常盤台地域センター 第1レクホール（常盤台4-14-1）

謝礼 活動内容・時間に応じて謝礼をお渡ししています。
（例…家事援助：700円～）



申込・問合せ 地域でサポート推進係 サポートめくもり担当 ☎ 3964-1185



介護保険 要介護認定調査員 募集

資格要件 ①区内または近隣区在住で、介護支援専門員（ケアマネジャー）の資格をお持ちの方
②資格の更新はしていないが、以前に要介護認定調査をしていた経験が1年以上ある方
※①か②の条件に該当される方は応募可能です。
★週3日以上、土・日・祝日できる方歓迎

調査報酬 調査1件4,500円（消費税込）※交通費含む

審査時間 おおむね8時30分～19時で調査可能な時間（土・日・祝日含む）

募集人数 若干名 選考日 2月予定（書類選考・面接）

応募方法 事前に電話連絡のうえ、履歴書（写真付）と資格証の写しを郵送または窓口までお持ちください。※詳細は下記までお問い合わせください。

応募締切 令和7年1月末

問合せ 事業推進係 介護保険認定調査担当 ☎ 3964-1666



生活支援員 募集説明会

地域福祉権利擁護事業の「生活支援員」を募集します。まずは、事業概要や生活支援員の役割等について説明会を開催いたします。ぜひご参加ください。

日時 令和7年3月18日（火）14時
令和7年4月8日（火）14時いずれかの参加

会場 板橋区立グリーンホール（栄町36-1）101会議室

対象 区内在住の方

申込開始日・方法 令和7年2月17日（月）
9時より電話にて

生活支援員のお仕事

認知症や障がいなどにより判断能力が十分でない方のご自宅等を定期的に訪問し、福祉サービスの利用援助や日常的な金銭管理等の支援をします。

講演会「成年後見制度と身元保証」

成年後見制度について弁護士がわかりやすく説明します。

日時 令和7年2月12日（水）14時～16時（開場13時30分）

会場 板橋区立グリーンホール（栄町36-1）2階ホール

講師 弁護士 土肥 尚子 氏

対象 区内在住・在勤の方

定員 100名

申込開始日・方法 令和7年1月14日（火）9時より電話にて

「親族後見人のつとめ」

『親族の後見人になったものの、相談できるところがない！』など、後見事務を行ううえでのお困り事や疑問にお答えします。親族後見人・保佐人・補助人をされている方、もしくは候補者として申立て中・申立て検討中の方が対象となります。情報交換の場・相談の場として、ぜひご参加ください。

日時 令和7年1月29日（水）14時～15時30分

会場 板橋区立グリーンホール（栄町36-1）101会議室

講師 司法書士 織田倉 滋氏（権利擁護いたばしサポートセンター 特別補佐）

対象 本人または親族が区内在住・在勤の方

申込開始日・方法 令和7年1月6日（月）9時より電話にて

申込・問合せ

権利擁護いたばしサポートセンター
☎ 5943-7070 FAX 3964-0245

おおむね55歳以上の方の「働きたい!」を応援!!

無料職業紹介所 アクティブシニア就業支援センター

「はっらっシニアいたばし」

「まだまだ元気に働きたい!」というシニアの皆さまへ、就業相談・職業紹介、社会参加活動等に関する情報提供を行っています。

◆板橋区や近隣地域の多様な職種からなる独自求人が多数！

ハローワーク求人の一部も閲覧できます！

◆就職に関する相談、紹介状の発行

◆履歴書・職務経歴書・面接等のアドバイス

◆社会参加活動に関する情報提供

◆就職支援講座や面接会の開催

など

求人募集中!

・事業所の皆さまからの求人
もお待ちしております!
・求人相談・公開・求職者紹介はすべて無料です。

～高島平分室もご利用ください～

所在地 高島平8-29-1

板橋区立高島平ふれあい館1階 WORK'S高島平内

開所日時 火及び金（祝・年末年始除く）10時～12時、13時～17時

連絡先 ☎ 3935-1811

おしごと
情報サイト

求人情報を閲覧できます

問合せ

相談支援課 アクティブシニア就業支援センター
はっらっシニアいたばし ☎ 5943-1300



いたばし総合ボランティアセンター

LINE 公式アカウント 友だち募集中

いたばし総合ボランティアセンターは、ボランティア・市民活動の支援拠点です。2つのLINE公式アカウントで情報発信していきますので、皆さまぜひご登録ください!



ボランティア活動や
イベントの情報は
<こちら



災害ボランティアや
防災に関する情報は
こちら▶



スマホひとつで簡単登録!

福祉の森サロン交流フェスタ♪開催!

もりもり
カードを
ご持参下さい

「福祉の森サロン」は誰もが気軽に立ち寄れる「集いの場」です。区内に330か所以上あるサロンでは、交流を深めるためにいろいろな工夫を重ねながら、楽しく活動しています。サロンの特色あるプログラムを体験できる「交流フェスタ♪」に、お誘いあわせの上、ぜひ遊びに来てください!

日時 令和7年3月14日(金)
12時～15時30分

会場 板橋区立グリーンホール(栄町36-1)
1階ホール・2階ホール・504会議室・601会議室
【最寄り駅】東武東上線「大山駅」北口徒歩5分
または都営三田線「板橋区役所前」駅A3出口徒歩5分

新 みんなの
着こなし自慢
キラキラ板橋コレクション

- 展示・販売コーナー
折り紙・手工芸品・販売 ほか
- サロン活動紹介
- サロン体験(予定)
- 骨密度測定(予定)
- 舞台発表
(サロンによる演奏・踊りなど)
- 健康体操
- サロンPRコーナー
- 子育てコーナー
折り紙つり・かみしばい ほか

※プログラム内容は予定のため、変更となる場合がございます。



東日本大震災避難者の集い「クローバーなります」開催のお知らせ

東日本大震災により板橋区内に避難されている方のサロンを開催しています。板橋区内を散策して名所を訪れたり、近況報告や情報交換のための茶話会をしたり、と楽しく活動しています。広域避難をされているお知り合いがいましたら、ぜひご紹介ください。

次回 令和7年1月16日(木) 13時30分～15時30分
※場所・内容等は下記までお問い合わせください。

原則、奇数月
第3木曜日
13時30分～
開催

問合せ 居場所づくり推進係 福祉の森サロン担当
☎3964-0236 FAX 3964-0245 Email: morimori@itabashishakyo.jp

つながる講演会開催

いたばしで自分らしく暮らしていくカタチ
「見つけよう! 新しい未来・新しい社会」

～支え合い活動・子ども食堂・ボランティア・集いの場・就労～
住んでいる地域でゆるやかにつながること、あなたの「楽しむ」を身近な誰かにひろげていくこと、この意味を講師から学びます。また、区内の地域活動を紹介し、現在活動されている方から秘訣をお聴きします。あなたの「自分らしい豊かな歳の重ね方」を一緒に考えてみませんか? 長年暮らしてきた板橋で自分らしく暮らすカタチを知るきっかけとしてぜひご参加ください。

講師 澤岡 詩野(さわおか しの)氏
(東海大学健康学部健康マネジメント学科准教授)

日時 令和7年1月16日(木) 14時～16時

定員 100名(定員に達し次第受付終了)

会場 板橋区立グリーンホール 2階ホール
(栄町36-1)

申込 電話・申込フォームで受付中



地域福祉課 つながる講演会担当
問合せ ☎3964-0236
Email: morimori@itabashishakyo.jp

いたばし子どもの居場所

子どもたちが安心してすごせる場所

子どもの居場所フォーラム開催!

子どもの居場所ってどんなところ? 子ども食堂を立ち上げたい! 子どもたちの力になりたい! 区内70か所以上の子どもの居場所や、さまざまなカタチで支援する企業などをご紹介します! 当日は子ども食堂のお弁当試食体験やトークセッション、お笑いショーなど企画盛りだくさんでお待ちしております♪

日時 令和7年1月12日(日) 10時30分～15時30分

会場 板橋区立文化会館 大会議室 他
(大山東町51-1)

詳細はホームページでご案内中!→

板橋区子どもの居場所 検索



居場所づくり推進係
子どもの食・居場所支援事業担当
☎3964-0236
Email: kodomo@itabashishakyo.jp

食品・物品のご協力をいただきました
企業・団体の皆さま

【対象期間:令和5年10月1日～令和6年9月30日】

企業・団体 ※五十音順 敬称略

あいおいニッセイ同和損害保険(株)/artience(株)/
アートプランニング(株)/板橋区立中台ふれあい館/
板橋区更生保護女性会/板橋区民生・児童委員
協議会(常盤台地区・桜川地区・仲町地区)/いたば
し子どもの居場所連絡会/板橋市場/いたばし総
合ボランティアセンター/(一社)全国食支援活動
協力会/(一社)RINGO NO TANE/WINDMILL/
UMEBACHI/エスピー食品(株)/オイシックス・ラ
大地(株)/(株)H・Tハウジング/(株)カマキュー/(株)ク
ラショウ/(株)湖池屋/(株)恒食/(株)首都圏物流/(株)
TOK/(株)ドール/(株)日向葵/(株)ボケモン/(株)マルハ
ン大山店/(株)モスフードサービス/(株)安田屋/(株)ラ
イフコーポレーション/菊池食品工業(株)/新河岸
一丁目自治会/(生協)コープみらい/(生協)パルシ
ステム東京板橋センター/高島平遊技場組合/東
京あおば(農協)/東京板橋セントラルロータリー
クラブ/東京けやきライオンズクラブ/東京都(生
協連)/東都(生協)/(特非)いたばし子育て支援・フ
ラワー/(特非)国際ブリアー/(特非)セカンドハー
ベスト・ジャパン/(特非)青少年自立援助センター
板橋区子どもの学習・生活支援事業 まなぶーず
(特非)セカンドリーグ神奈川/中野製菓(株)/日本
自動車ターミナル(株)/日本女子大学/日本たばこ
産業(株)/(認特非)全国こども食堂支援センター・
むすびえ/ネスラー(株)/フクシマガリレイ(株)/フー
ドバンクいたばし/無印良品板橋南町22/明治
安田生命保険(相)/山形県最上町黒沢おすそわ
け隊/山形県最上町の農家有志・関東圏もがみ友
の会・(特非)アルカディアもがみ・(福)最上町社会
福祉協議会/理研計器(株)/リンテック(株)/個人8名

板橋区社会福祉法人施設等連絡会
第13～15回食品配付会
フードライブ寄附 ※五十音順 敬称略

(福)あすなろ福祉会 あいあい保育園/(福)愛宕福
祉会 あたごの杜高島平/(福)大泉旭学園 板橋区
立徳丸福祉園/(福)北野会 マイライフ徳丸/(福)向
陽会 舟渡保育園/(福)小茂根の郷/(福)松柏児童園
児童養護施設 西台こども館/(福)白鳩福祉会 つつ
じ保育園/(福)藤花学園 北野保育園/(福)東京都福
祉事業協会 板橋区立カーサはるにれ/(福)東京援
護協会 いずみの苑/(福)東京援護協会 板橋区立
小豆沢福祉園/(福)東京自由保育園/(福)日本クリ
スト教奉仕団 東京都板橋福祉工場/(福)ハッピーネ
ット東京事業運営部 障がい成人グループ/(福)ハッ
ピーネット ゆめの園りあん若葉/(福)前野常磐会 前
野保育園/(福)松葉の園 まつば園/(福)マハヤナ学
園 マハヤナ学園撫子園/(福)みその福祉会 ケアタ
ウン成増/(福)大和の園 やまと保育園/(福)友愛十
字会 東京聴覚障害者支援センター/(福)有隣社福
祉会 風の子保育園

皆さまの温かいお気持ちに感謝申し上げます

社協会員 募集中!

会員の種類と金額

(毎年4/1～3/31までの年額)

個人会員 1口 1,000円から

団体会員 1口 5,000円から

申込方法

窓口で

板橋区情報処理センター1階へ
直接お越しください。

振込で

経営企画係へお電話ください。

TEL:3964-0235

振込用紙をお送りいたします。

※昨年度社協会員の方は、別途継続の

ご依頼をいたしております。

(民生・児童委員の方によるご依頼、
または振込用紙の送付)

いたばし社協の活動は、会員の皆
さまからの会費によって支えられて
います。私たちと一緒に「福祉のま
ちづくり」にご賛同ご協力くださる方
を、年間を通して募集しています。

ご入会いただくとこんな特典が!

①いたばし社協会報「福祉の森」送付

②福祉の森サロンマップ

(区内約300か所掲載)送付

③福祉の森映画上映会優先申込

④「サポートぬくもり」利用会員年会費免除
(ひとり1,000円)

※ご利用については別途手続きが必要です。

※個人会員特典(会員ご本人様が対象)

⑤行事用機材(綿菓子機等)の無料貸出

※団体会員特典

※行事用機材のご予約はいたばし社協までお
願いたします。なお、行事用機材のお受
取はJHC大山(大山金井町38-12
新大山ビル104)まで。

⑥会員粗品

「ライト付ホイッスル」
をプレゼント



申込・問合せ 経営企画係 ☎3964-0235

ご寄附のお礼

令和5年10月1日～
令和6年9月30日

多くの方々より心温まるご寄附をいただきました。

ここにお礼を申し上げますとともに、ご紹介いたします。(順不同・敬称略)

愛寿栄栄クラブ	支え合い会議高島平生活支援 コーディネーター	日本ボーイスカウト東京連盟 板橋第五団
明るい社会をつくる 板橋区民の会	指 幸子	管とわーく
小豆沢グリーンクラブ	サロン・コスモス	菅 美枝
板橋区介護者支援の会 ひだまり	サロン健康長寿	ネットワークかみなか
板橋区更生保護女性会	サロンめざせ!! 100歳	脳も体も心もいきいき リズム体操クラブ
板橋区商店街連合会	篠	乃ぐち松寿会
板橋区書道連盟	つボイノリオ	蓮沼大原町寿会
板橋区ハム同好会	大工原 辰実	蓮根五月会
板橋わいわい祭実行委員会	高島平支え合いネットワーク	蓮根東寿会
伊藤 康治	高台ひまわり	蓮根舟渡わかば会
打井 健次	助け合いの会 (高島平二丁目団地)	樋口 春彦
映写サロンふじみ	長後長寿会	ひまわり健康体操 & 気功 屋間
大口 喜江	手づくりの会しあわせ	福祉の森サロン七福
大山福地蔵尊奉賛会	てまりの会	藤ホーム地所 株式会社
お達者手帳クラブ	東京けやきライオンズクラブ	ふじみ地区サロン
ガールスカウト東京都連盟 第71団	東京土建一般労働組合	双葉高砂会
金井町友の会	板橋支部	フレンズ
株式会社H・Tハウジング	東新健康体操	前野寿クラブ
株式会社タニタフィッツミー 大山店	特定非営利活動法人 国際ブリアー	まへの未来塾
上板橋高砂会	特定非営利活動法人 環境と美化を考える会	三園寿クラブ
上村 八郎	チームオレンジ高島平	峰 吉乃
カラオケ宝船会	豊下 捷子	宮島 邦夫
公益社団法人 板橋法人会	中板橋友愛クラブ	楽々会
第13支部	新町熟年会	里彩くるカエル倶楽部
公益社団法人 東京都宅地建物 取引業協会 第九ブロック	成増学園みやこ幼稚園	リズム体操同好会
こころのフラット	父母の会	リンテック 株式会社
駒希会	成増民謡クラブ	渡邊 梅子
境井 敬昌	日本興志グループ	和田 美知子

※本会(特定公益増進法人)へのご寄附は、税制上の優遇処置があります。